

Ciencias Deportivas

**Licenciatura
Cultura Deportiva**



**INSTITUTO SUPERIOR EN CIENCIAS
EMPRESARIALES Y DEPORTIVAS**

Educación 4.0 para la Industria 4.0



¿Quiénes somos?

Somos una Institución de Educación Superior, de carácter privado, que oferta programas académicos relevantes, pertinentes y de **calidad en diferentes niveles y modalidades educativas,** para potenciar competencias profesionales que respondan a las necesidades sociales en un **entorno ético y sustentable.**

- ▶ **Maestrías**
- ▶ **Licenciaturas**
- ▶ **Diplomados**
- ▶ **Certificaciones**
- ▶ **Cursos y más**

Modalidad Mixta con Registro de Validez Oficial de Estudios.
Inicio de cuatrimestre se presenta en Enero, Mayo y Septiembre.



SEP
SECRETARÍA DE
EDUCACIÓN PÚBLICA

Educación 4.0 para la Industria 4.0

Licenciatura Cultura Deportiva para el Alto Desempeño

El estudiante aprenderá de manera autónoma. Con guía y apoyo de nuestros docentes.

El modelo **INSUCE** se sitúa en **promover el aprendizaje** a partir de los principios y valores institucionales, con lo cual cumple con las demandas sociales que permiten ser al estudiante un **ciudadano con formación integral**.

- ▶ **Plan de estudios único**
- ▶ **Modalidad semipresencial** (mixta)
- ▶ **Acceso al aula virtual.**
- ▶ **Docentes capacitados y especialistas en el área**

Modalidad ejecutiva

(1 clase semanal de 3 horas presenciales + aula virtual)

Modalidad semiescolarizada

(3 clases semanales de 3 horas presenciales + aula virtual)

Modalidad Mixta con Registro de Validez Oficial de Estudios.
Inicio de cuatrimestre se presenta en Enero, Mayo y Septiembre.

Educación 4.0 para la Industria 4.0

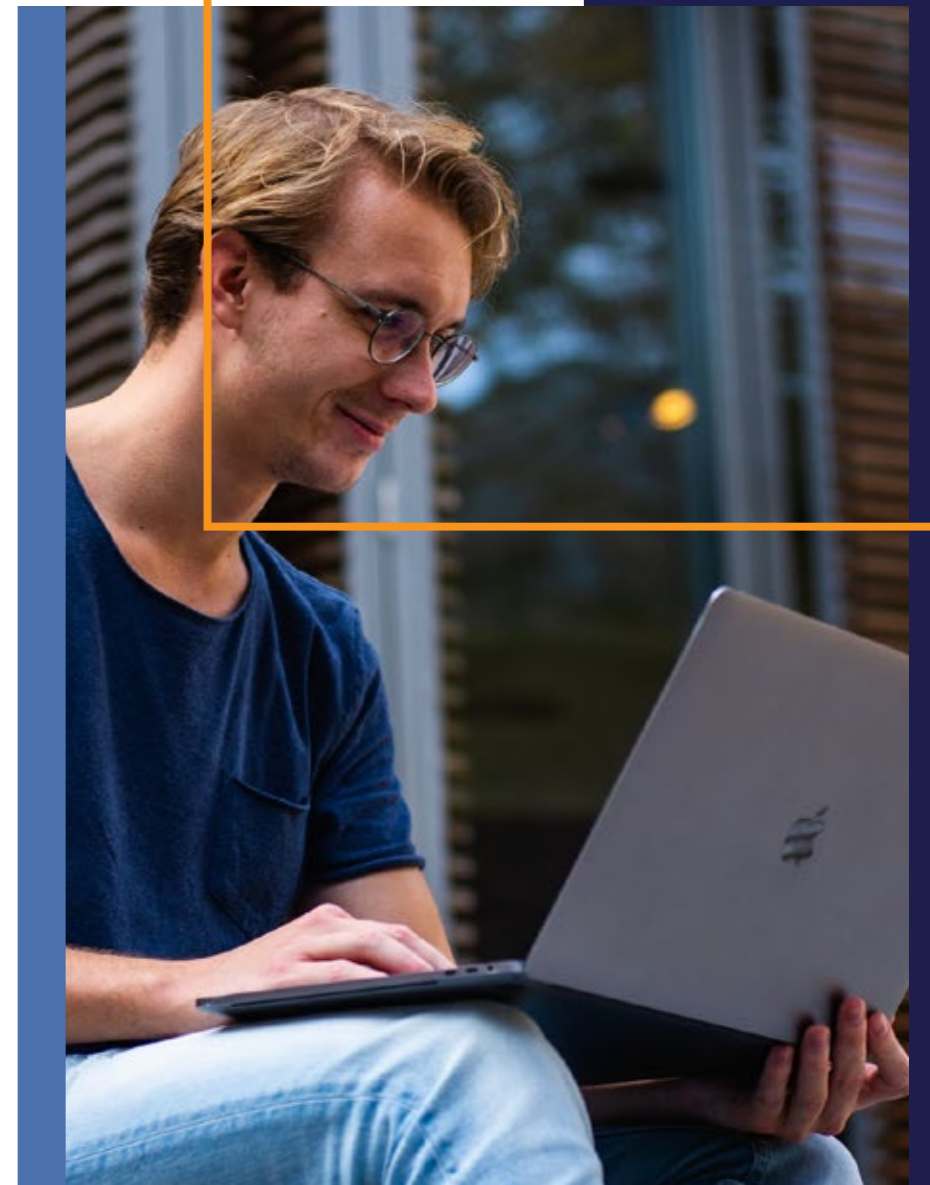

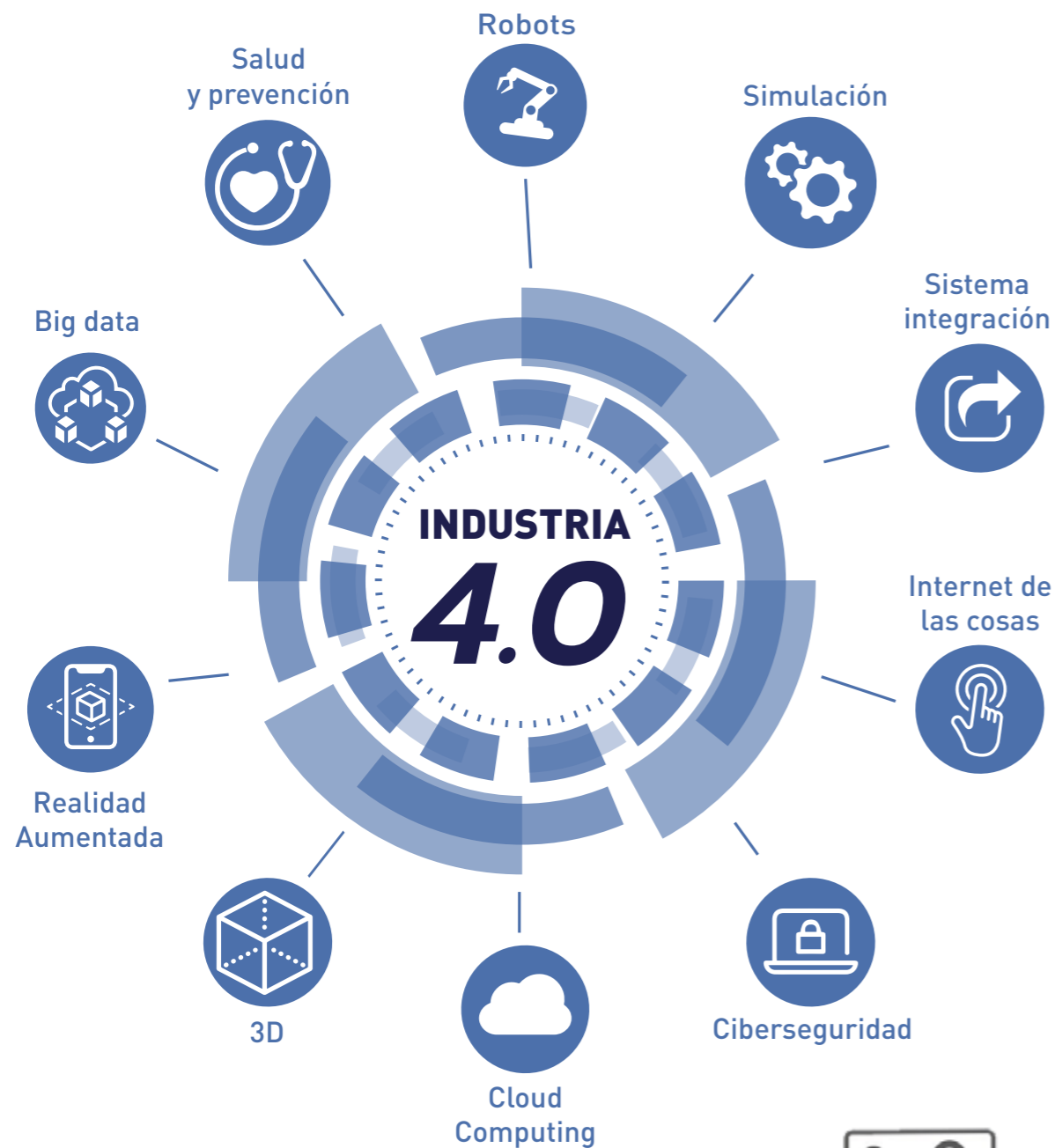

Educación 4.0 Centrada en las competencias

Autodirección, trabajo en equipo y la autoevaluación. El aprendizaje se basa en proyectos con el uso de la tecnología.



Licenciatura Cultura Deportiva para el Alto Desempeño

Perfil de egreso



Cuatrimestre

	1	2	3	4	5	6	7	8	9
ASIGNATURA	I Anatomía Humana y el Deporte 6.75 12 96	Kinesiología y Fisiología del Deporte y el Ejercicio 6.75 12 96	Deportes Individuales 6.75 12 96	Deportes en Conjunto 6.75 12 96	Deportes Acuáticos 6.75 12 96	Deportes de Combate 6.75 12 96	Deportes de Raqueta 6.75 12 96	Deportes Artísticos 6.75 12 96	Deportes Emergentes y Adaptados 6.75 12 96
	II Teoría Deportiva y Metodología del Entrenamiento 6.75 12 96	Didáctica del Entrenamiento Deportivo 6.75 12 96	Biomecánica Deportiva 6.75 12 96	Lesiones en el Deporte 6.75 12 96	Prevención y Cultura Física 6.75 12 96	Rehabilitación Deportiva 6.75 12 96	Ayudas Ergogénicas en el Deporte 6.75 12 96	El Cuerpo Humano en Actividades Deportivas 6.75 12 96	Desarrollo Sostenible, Innovación y Creatividad 6.75 12 96
	III Desarrollo Humano en la Actividad Física y Deporte 6.75 12 96	Liderazgo y Ética Profesional 6.75 12 96	Legislación Deportiva, Reglamentación y Arbitraje 6.75 12 96	Programas Deportivos 6.75 12 96	Mercadotecnia y Estadística Deportiva 6.75 12 96	Equipos de Trabajo de Alto Desempeño 6.75 12 96	Elementos de la Nutrición Deportiva 6.75 12 96	Actividad Profesional I 3.95 12 160	Actividad Profesional II 3.95 12 160
	IV Actividades Lúdicas I 6.75 12 96	Actividades Lúdicas II 6.75 12 96	Tecnologías de la Información y la Comunicación 6.75 12 96	Administración y Gestión Empresarial 6.75 12 96	Contabilidad General 6.75 12 96	Práctica Deportiva I 3.95 12 160	Práctica Deportiva II 3.95 12 160	Proyecto Integrador I 8.75 12 160	Proyecto Integrador II 8.75 12 160

Líneas Curriculares

SA	SALUD	PE	PEDAGOGÍA	AC	ACTIVIDAD FÍSICA	FB	FORMACIÓN BÁSICA	PR	PROFESIONALIZACIÓN	TI	TITULACIÓN	GE	GESTIÓN
					CRÉDITOS		HORAS PRESENCIALES		HORAS EN PLATAFORMA				

Modalidad Mixta con Registro de Validez Oficial de Estudios.
 Inicio de cuatrimestre se presenta en Enero, Mayo y Septiembre.



RVOE Federal:

RVOE /SEP/ 20180153

Licenciatura en Cultura Deportiva para el Alto Desempeño



Duración:

3 años

(Titulación Directa)



Nota:

El uso de la plataforma es obligatorio.
(Aula Virtual).



Modalidad:

Mixta

(Estudio en línea y presencial)



Requisitos de titulación:

- 100% de créditos cubiertos
- Servicio social concluido (480 horas)
- Acreditación de conceptos básicos de un segundo idioma
- Prácticas profesionales

www.insuce.edu.mx

Rectoría (Campus Centro)



Eje Central No. 55, tercer piso, Col. Doctores,
Del. Cuauhtémoc, C.P. 06720, CDMX



5578 5215
7098 5446

Campus Sur



Av. Cuauhtémoc No. 53, primer piso, Col. Barrio de San Pedro,
Del. Xochimilco, C.P. 16090, CDMX



72610629
72617326



55 8031 9011



INSUCE



@insuce_mx



55 5468 2781