



INSUCE



Licenciatura en
Cultura
Deportiva para
el Alto Desempeño

RVOE 20180153





¿Quiénes somos?

Somos una Institución de Educación Superior de carácter privado que oferta programas académicos relevantes, pertinentes y de calidad en diferentes niveles y modalidades educativas, para potenciar competencias profesionales que respondan a las necesidades sociales en un entorno ético y sustentable.

- ▶ Bachillerato
- ▶ Licenciaturas
- ▶ Maestrías
- ▶ Diplomados
- ▶ Talleres y cursos

Licenciatura ejecutiva y 100% en línea Cultura Deportiva para el Alto Desempeño

El modelo **INSUCE** se sitúa en **promover el aprendizaje** a partir de los principios y valores institucionales cuyo objetivo es brindarle al estudiante una formación integral.

El estudiante aprenderá de manera autónoma, con guía y apoyo de nuestros docentes.

- ▶ Plan de estudios único
- ▶ Modalidad en línea
- ▶ Acceso al aula virtual
- ▶ Docentes capacitados y especialistas en el área

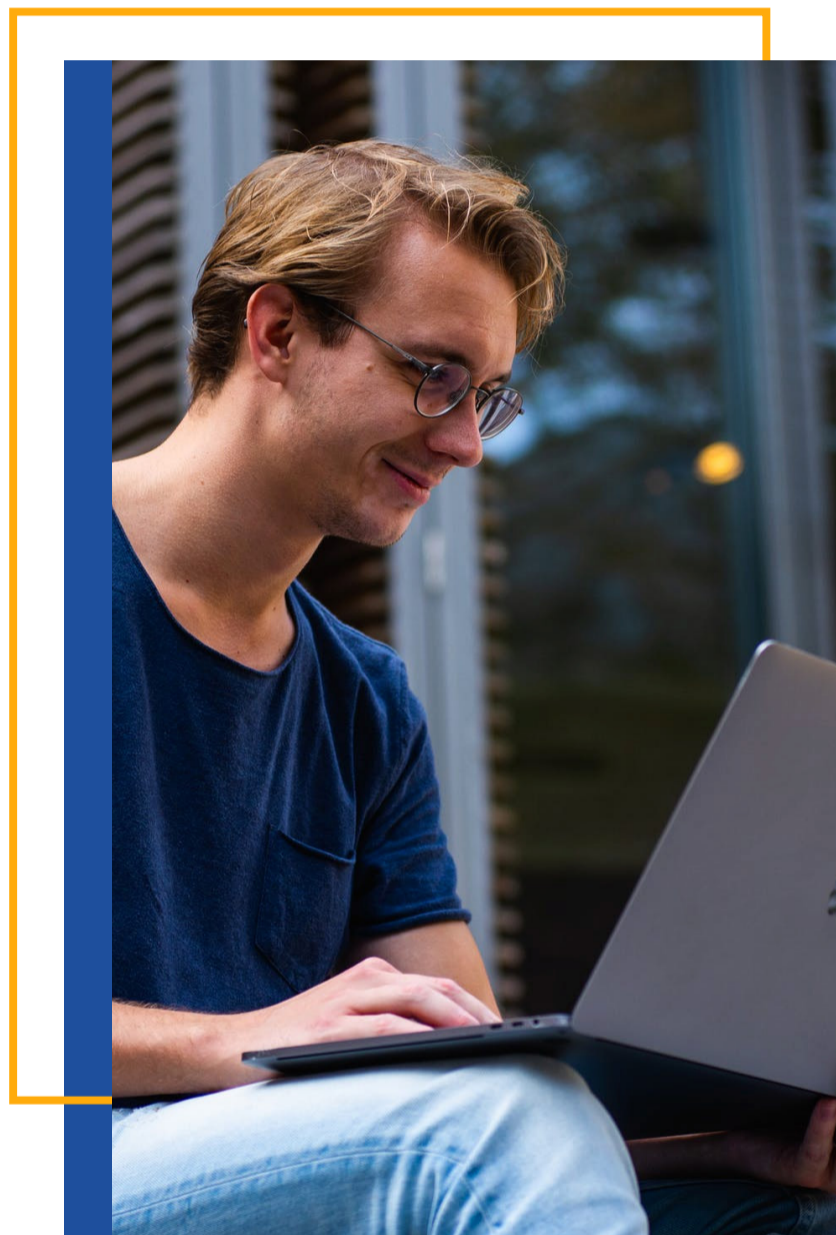

Educación 4.0

Centrada en competencias: Autodirección, trabajo en equipo, autoevaluación y aprendizaje basado en proyectos que involucran el uso de la tecnología.

Licenciatura ejecutiva y 100% en línea Cultura Deportiva para el Alto Desempeño

Profesionales gestores de **proyectos y programas deportivos de alto rendimiento** capaces de implementar métodos y técnicas innovadoras de entrenamiento para diversos sectores de la población, con un enfoque **humanista, responsabilidad y compromiso social**.

Perfil de Egreso

El egresado **analizará, evaluará y desarrollará** proyectos sociales de aspectos como la **gestión y administración de la cultura deportiva** para el alto desempeño, incluyendo **herramientas de vanguardia** de manera que **deportistas y atletas** logren un alto rendimiento. Además, podrá atender **espacios de formación, desarrollo y fomento de prácticas deportivas**.



Licenciatura ejecutiva y 100% en línea

Cultura Deportiva para el Alto Desempeño

Mapa Curricular

Líneas Curriculares

Formación Básica

Bases Deportivas

Especialización Deportiva

Rehabilitación en el Deporte

Formación Directiva

Nutrición Deportiva

Profesionalización

Titulación

		I	II	III	IV
CUATRIMESTRE	1	Anatomía Humana y el Deporte	Teoría Deportiva y Metodología del Entrenamiento	Desarrollo Humano en la Actividad Física y Deporte	Actividades Lúdicas I
	2	Kinesiología y Fisiología del Deporte y el Ejercicio	Didáctica del Entrenamiento Deportivo	Liderazgo y Ética Profesional	Actividades Lúdicas II
	3	Deportes Individuales	Biomecánica Deportiva	Legislación Deportiva, Reglamentación y Arbitraje	Tecnologías de la Información y la Comunicación
	4	Deportes en Conjunto	Lesiones en el Deporte	Programas Deportivos	Administración y Gestión Empresarial
	5	Deportes Acuáticos	Prevención y Cultura Física	Mercadotecnia y Estadística Deportiva	Contabilidad General
	6	Deportes de Combate	Rehabilitación Deportiva	Equipos de Trabajo de Alto Desempeño	Práctica Deportiva I
	7	Deportes de Raqueta	Ayudas Ergogénicas en el Deporte	Elementos de la Nutrición Deportiva	Práctica Deportiva II
	8	Deportes Artísticos	El Cuerpo Humano en Actividades Deportivas	Actividad Profesional I	Proyecto Integrador I
	9	Deportes Emergentes y Adaptados	Desarrollo Sostenible, Innovación y Creatividad	Actividad Profesional II	Proyecto Integrador II

Licenciatura ejecutiva y 100% en línea Cultura Deportiva para el Alto Desempeño



RVOE Federal:
RVOE 20180153
*Licenciatura en
Cultura Deportiva
para el Alto Desempeño*



Duración:
3 años



Nota:
**El uso de la plataforma
es obligatorio**
*Aula Virtual de Aprendizaje
AVA*



Modalidad:
**Ejecutiva y
100% en línea**



Opciones de titulación:

- **Tesina individual**
- **Seminario de Titulación**
- **Acreditación de estudios superiores**

**60% de créditos cubiertos
de nivel posgrado*

UBICACIONES Y CONTACTO

 **CDMX CENTRO**
55 7221 7869

 **GUADALAJARA**
33 2790 5045

 **MONTERREY**
PRÓXIMAMENTE

 **CDMX SUR**
56 1985 7457

 **MORELOS**
777 111 5087

 **INSUCE**

 **@insuce_mx**

INSUCE.EDU.MX